

## CORSO DI FORMAZIONE LA RETE IGEA PER UNA SCUOLA CHE SOSTIENE LA SALUTE

### RIVOLTO A

- Operatori dell'ASP di Palermo impegnati in attività di prevenzione e promozione della salute nelle scuole
- Dirigenti Scolastici e Docenti referenti degli Istituti Scolastici della provincia di Palermo

### ACCREDITAMENTO

- ECM (13,4 crediti) per le figure professionali di medico (psichiatra, neuropsichiatra infantile, del lavoro, dello sport, igiene, ginecologo), psicologo, educatore professionale socio sanitario, assistente sanitario, tecnico della prevenzione nell'ambiente e nei luoghi di lavoro
- S.O.F.I.A. per i docenti - CODICE 80322

### ISCRIZIONI

Le iscrizioni per il personale ASP di Palermo dovranno pervenire entro il 10 febbraio 2023

mediante il seguente link:

<https://docs.google.com/forms/d/1EGzUjhjgJXuTWPcBRWdZHGcNnMkfmJMOSIKyJz3meQ/edit>

Le iscrizioni per il personale della scuola dovranno pervenire entro il 20 febbraio 2023

mediante il seguente link:

[https://docs.google.com/forms/d/124UulBvAudmUPpqqe\\_JrHQxbOxy8hKi05c9q0BxxKJg/edit](https://docs.google.com/forms/d/124UulBvAudmUPpqqe_JrHQxbOxy8hKi05c9q0BxxKJg/edit)

La conferma dell'avvenuta iscrizione sarà comunicata tramite mail

### RESPONSABILE SCIENTIFICO

Dott.ssa Maria Ferrante

### SEGRETERIA ORGANIZZATIVA

Dott. Gaetano Scozzari

e-mail: [gaetano.scozzari@asppalermo.org](mailto:gaetano.scozzari@asppalermo.org)

Tel. 091 7034042

### Gruppo operativo di lavoro

UOC Dipendenze Patologiche - ASP di Palermo

Dott.ssa Giovanna Ripoli

Referente PPO1

Dott.ssa Maria Ferrante

Responsabile Azioni 1 e 2 PPO1

Dott.ssa Elisa Brocato

Dott.ssa Marta Gambino

Dott.ssa Daniela Scaccianoce

Dott.ssa Giuseppina Traina

## CORSO DI FORMAZIONE LA RETE IGEA PER UNA SCUOLA CHE SOSTIENE LA SALUTE

rivolta agli operatori ASP di Palermo  
ai Dirigenti Scolastici e ai Docenti Referenti

La giornata conclude le attività del  
Progetto Obiettivo 2016 Azione 4.1.1

*"Programma Regionale di Promozione  
della Salute e Lotta al Tabagismo,  
abuso di Alcol, Sedentarietà"*

O.C. 3 *"La Rete SHE – Progetto a  
sostegno della realizzazione della  
Rete Scuola Promuove Salute modello  
SHE nella città metropolitana  
di Palermo"* (Delibera del D.G. ASP di  
Palermo n. 131 del 05/06/2019)

Il progetto ha consentito, in convenzione  
con il Dipartimento di Scienze Psicologiche  
Pedagogiche Esercizio Fisico e Formazione  
dell'Università degli Studi di Palermo, di  
avviare la costituzione della Rete Igea  
*Scuole che promuovono Salute*

## FINALITÀ DEL CORSO DI FORMAZIONE

Condividere il percorso realizzato  
con le scuole interessate ad aderire  
alla Rete IGEA

Condividere presupposti teorici,  
obiettivi e metodi del modello  
*"Scuola Promuove Salute"*

Creare un linguaggio comune  
*"Scuola e Sanità"*



Dipartimento Salute Mentale Dipendenze Patologiche  
Neuropsichiatria dell'Infanzia e dell'Adolescenza  
Direttore Dr. Maurizio Montalbano

U.O.C. DIPENDENZE PATOLOGICHE  
Direttore f.f. Dr. Giampaolo Spinnato

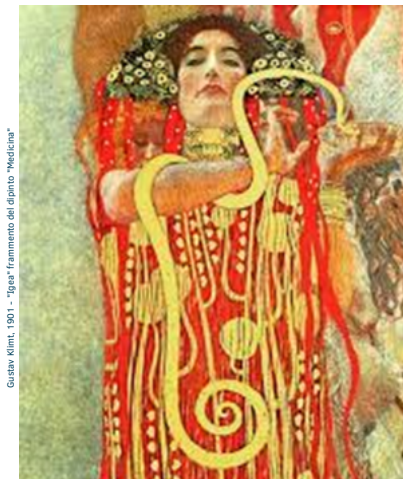

Gustav Klimt, 1901 - "Igea" frammento del dipinto "Medicina"

## CORSO DI FORMAZIONE LA RETE IGEA PER UNA SCUOLA CHE SOSTIENE LA SALUTE

Palermo, 23/24 febbraio 2023  
Aula "La Vignicella" presso ex O.P. "P. Pisani"  
Via La Loggia 5 Palermo

# PROGRAMMA

## Giovedì 23 febbraio 2023

8.00 - 8.30 Registrazione dei partecipanti

Modera **Dott.ssa G. Traina**

8.30 - 10.00

- Saluti e introduzione al corso **Dr. G. Spinnato**

- I Sistemi di Sorveglianza sugli stili di vita in età infantile

ed adolescenziale **Dott. M. Berardi**

- Rete Igea Scuola promuove Salute nella provincia di

Palermo **Dott.ssa M. Ferrante**

- Programma Predefinito 01 Scuole che promuovono

Salute del Piano Aziendale della Prevenzione dell'ASP di

Palermo **Dott.ssa G. Ripoli**

- Processi di networking per essere rete **Prof.ssa C. Novara**

10.00 - 11.00

Scuole che promuovono Salute: strumenti e pratiche

**Prof.ssa V. Velasco**

11.00 - 11.30 Pausa

11.30 - 13.30 Gruppi di lavoro

Analisi situazione iniziale: il livello di salute e benessere, risorse disponibili, bisogni

**Prof.ssa V. Velasco e Dott.ssa L. Calloni**

13.30 - 14.30 Pausa pranzo

14.30 - 16.30 Gruppi di lavoro

Un piano d'azione per diffondere il modello della Scuola che Promuove Salute

**Prof.ssa V. Velasco e Dott.ssa Lia Calloni**

16.30 Conclusione lavori prima giornata

## Venerdì 24 febbraio 2023

8.00 - 8.30 Registrazione dei partecipanti

La giornata è condotta da

**Prof.ssa V. Velasco e Dott.ssa L. Calloni**

8.30 - 9.00

Presentazione e discussione dei lavori di gruppo svolti nella giornata del 23 febbraio

9.00 - 10.00

Il movimento e la scuola che promuove salute

10.00 - 10.30 Pausa

10.30 - 12.30 Gruppi di lavoro

Obiettivi e azioni per ogni componente del modello

SPS/SHE

12.30 - 13.30

Presentazione e discussione dei lavori di gruppo svolti

13.30 - 14.00

Valutazione ECM e conclusione dei lavori

## RAZIONALE

In Europa il modello Schools for Health in Europe (SHE) è diffuso in oltre 40 paesi ed è supportato dall'OMS e dalla Commissione Europea.

In Italia il primo documento che promuove il modello SHE è «*Indirizzi di policy integrate per la scuola che promuove salute*» (Accordo Stato - Regioni 17 gennaio 2019) firmato da MIUR e Ministero della Salute. In esso si propone il consolidamento del concetto di "salute", nella sua dimensione bio-psico-sociale, come processo la cui responsabilità non è esclusiva del settore sanitario e si sostiene l'approccio globale di promozione della salute a scuola.

Nell'anno 2020 la Conferenza Stato Regioni ha approvato il nuovo Piano Nazionale della Prevenzione (PNP) per il 2020-2025, che si configura come strumento necessario per programmare a livello centrale gli interventi di prevenzione e promozione della salute.

In Sicilia il PNP viene recepito mediante il Piano Regionale della Prevenzione 2020-2025 (GURS n°2 del 14 gennaio 2022 Supplemento ordinario n.2) che ne attua la vision, i principi e la struttura.

Sulla scorta del Profilo di Salute della popolazione siciliana, definisce la programmazione regionale ponendo il cittadino al centro degli interventi, accompagnandolo in tutte le fasi della vita e in setting appropriati, con la finalità di conseguire il più elevato livello di salute.

Il Protocollo d'intesa tra Assessorato Regionale Sanità e Ufficio Scolastico Regionale - *Indirizzi di policy integrate per la scuola che promuove salute* - (GURS n°15 del 1 aprile 2022) definisce gli obiettivi generali, le azioni, le modalità operative di collaborazione e di raccordo inter-istituzionale, al fine di garantire interventi per l'Educazione alla Salute e la Promozione di Stili di Vita responsabili.

L'ASP di Palermo ha recepito il Piano Regionale della Prevenzione e nomina i Referenti dei programmi predefiniti (PP) e liberi (PL) con Delibera DG n. 191 del 17/01/2022.

Il Progetto Obiettivo 2016 Azione 4.1.1 - O.C. 3 "La Rete SHE Progetto a sostegno della realizzazione della Rete Scuola Promuove Salute modello SHE nella città metropolitana di Palermo" ha avviato, in collaborazione con il Dipartimento SPPEFF UNIPA, la costituzione della "Rete Igea" Scuole che Promuovono Salute nella Provincia di Palermo con la finalità di:

- realizzare nelle Scuole aderenti l'applicazione del documento interministeriale "Indirizzi di policy integrate per la Scuola che Promuove Salute"
- diffondere il modello "School for Health in Europe", promosso dall'OMS e sostenuto dalla Commissione Europea e la partecipazione alla "Rete Igea".

## Moderatrice

*Dott.ssa Giuseppina Traina*

Psicologa UOC Dipendenze Patologiche - ASP di Palermo

## Relatori

*Dott. Marco Berardi*

Educatore Professionale Socio Sanitario UOC Dipendenze Patologiche - ASP di Palermo

Referente Scientifico PSN 2016 az. 4.1.1 "Programma Regionale di Promozione della Salute e Lotta al Tabagismo, abuso di Alcol, Sedentarietà"

Referente Osservatorio Epidemiologico Provinciale Dipendenze

*Dott.ssa Lia Calloni*

Psicologa e Psicoterapeuta.

Collabora come consulente presso ATS Milano Città Metropolitana, SC Servizio Regionale di Supporto ai Piani e Programmi di Promozione della Salute e alle Attività di Documentazione sulla Salute.

*Dott.ssa Maria Ferrante*

Psicologa UOC Dipendenze Patologiche ASP di Palermo

Referente PSN 2016 az. 4.1.1 OC n. 3 "Progetto a sostegno della realizzazione della rete Scuola promuove Salute modello SHE nella città metropolitana di Palermo" Responsabile Azioni 1 e 2 PP01 - Componente Cabina di Regia Rete Igea

*Prof.ssa Cinzia Novara*

Psicologa - professore associato di Psicologia Dinamica Dipartimento Scienze Psicologiche Pedagogiche dell'Esercizio Fisico e della Formazione Componente Cabina di Regia Rete Igea

*Dott.ssa Giovanna Ripoli*

Pedagogista UOC Dipendenze Patologiche - ASP di Palermo Referente Programma Predefinito 01 del Piano Aziendale della Prevenzione 2022-2025 Componente Cabina di Regia Rete Igea

*Dr. Giampaolo Spinnato*

Psichiatra - Direttore f.f. UOC Dipendenze Patologiche ASP di Palermo

*Prof.ssa Veronica Velasco*

Professore associato - Psicologia del lavoro e delle Organizzazione - presso Università degli Studi di Milano-Bicocca - Dipartimento di Psicologia.

Responsabile del Coordinamento e supporto scientifico-metodologico alla Rete delle Scuole che Promuovono Salute - Lombardia per conto di Regione Lombardia - DG Welfare, e rappresentante per la Lombardia nel board Schools for Health in Europe (SHE).

**Rete Igea**  
Scuole che promuovono Salute